

Gemeinde Hüttenberg, Ortsteil Hüttenberg (Hocheilheim)

Bebauungsplan Nr. 1.05 "Leihgesterner Weg"

5. Änderung

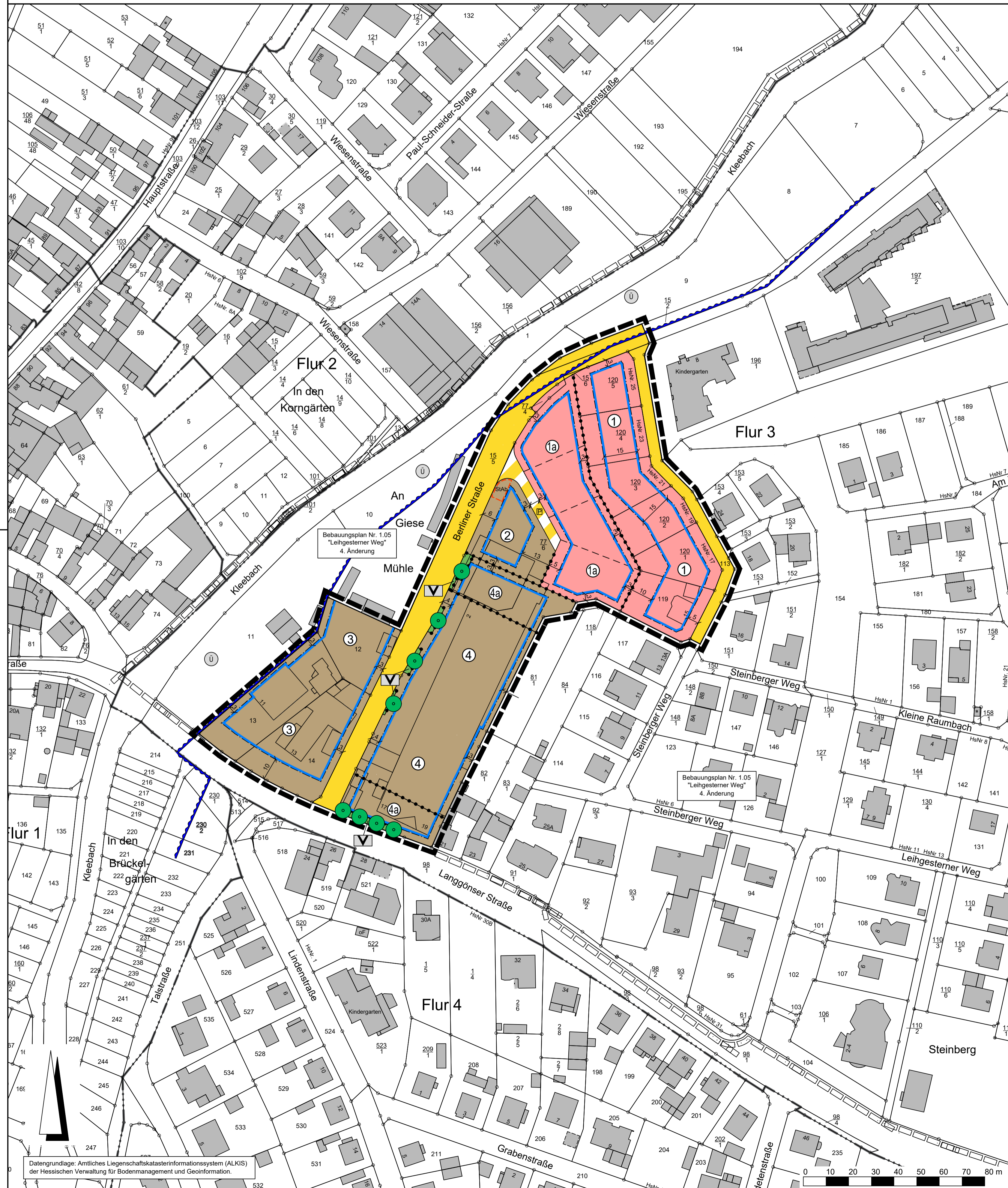

Rechtsgrundlagen

Baugesetzbuch (BauGB) i.d.F. der Bekanntmachung vom 03.11.2017 (BGBl. I S. 3634), zuletzt geändert durch Artikel 6 des Gesetzes vom 27.03.2020 (BGBl. I S. 587),
 Baunutzungsverordnung (BauNVO) i.d.F. der Bekanntmachung vom 21.11.2017 (BGBl. I S. 3786),
 Planzielenverordnung 1990 (PlanZV 90) i.d.F. der Bekanntmachung vom 18.12.1990 (BGBl. I 1991 S. 58),
 zuletzt geändert durch Artikel 3 des Gesetzes vom 04.05.2017 (BGBl. I S. 1057),
 Hessische Bauordnung (HBO) vom 28.05.2018 (GVBl. S. 198) i.d.F. der Bekanntmachung vom 06.06.2018 (GVBl. 2018 S. 198),
 Hessisches Wassergesetz (HWG) vom 14.12.2010 (GVBl. I S. 548), zuletzt geändert durch Artikel 4 des Gesetzes vom 22.08.2018 (GVBl. S. 366).

Zeichenerklärung

Katasteramtliche Darstellung

- Flurgrenze
- Flur 3 Flurnummer
- 77/6 Flurstücksnummer
- vorhandene Grundstücks- und Wegeparzellen mit Grenzsteinen

Planzeichen

Art der baulichen Nutzung

- WA Allgemeines Wohngebiet
- MU Urbane Gebiete

Maß der baulichen Nutzung

- GRZ Grundflächenzahl
- GFZ Geschossflächenzahl
- Z Zahl der Vollgeschosse als Höchstmaß
- Stg Staffelgeschoss

Bauweise, Baulinien, Baugrenzen

- o offene Bauweise
- Baugrenze
- überbaubare Grundstücksfläche
- nicht überbaubare Grundstücksfläche
- Hohe baulicher Anlagen als Höchstmaß in m über Bezugspunkt, hier:

Verkehrsflächen

- Straßenverkehrsflächen (öffentlich)
- Straßenbegrenzungslinie
- Verkehrsflächen besonderer Zweckbestimmung; hier:
- P Private Straße

Grünflächen

- Private Grünflächen; Zweckbestimmung:
- V Verkehrsbegleitgrün

Wasserflächen und Flächen für die Wasserwirtschaft, den Hochwasserschutz und die Regelung des Wasserabflusses

- Umgrenzung von Flächen für die Wasserwirtschaft, den Hochwasserschutz und die Regelung des Wasserabflusses; Zweckbestimmung: Überschwemmungsgebiet

Planungen, Nutzungsregelungen, Maßnahmen und Flächen für Maßnahmen zum Schutz, zur Pflege und zur Entwicklung von Boden, Natur und Landschaft

- Anpflanzung von Laubbäumen

Sonstige Planzeichen

- Umgrenzung von Flächen für Nebenanlagen, Stellplätze, Garagen und Gemeinschaftsanlagen; Zweckbestimmung:
- StAb Stellplätze für Abfallbehälter
- Grenze des räumlichen Geltungsbereiches des Bebauungsplanes
- Abgrenzung unterschiedlicher Art und unterschiedlichen Maßes der baulichen Nutzung

Sonstige Darstellungen

- Bemaßung (verbindlich)
- geplante Grundstücksgrenzen (unverbindlich)
- räumlicher Geltungsbereich angrenzender Bebauungspläne

Nutzungsschablone

Nr.	Baugebiet	GRZ	GFZ	Z	Bauweise
1	WA	0,4	0,8	II	o
1a	WA	0,4	0,8	II	o
2	MU	0,4	0,8	II + Stg	o
3	MU	0,8	1,6	II	o
4	MU	0,8	2,4	III + Stg	-
4a	MU	0,8	2,4	II + Stg	-

Bei Konkurrenz von GRZ und überbaubarer Grundstücksfläche gilt die engere Festsetzung.

Verfahrensvermerk im Verfahren nach § 13a BauGB:

Der Aufstellungsbeschluss gem. § 2 Abs. 1 BauGB wurde durch die Gemeindevertretung gefasst am _____

Der Aufstellungsbeschluss gem. § 2 Abs. 1 Satz 2 BauGB wurde ortsüblich bekanntgemacht am _____

Die Öffentlichkeitsbeteiligung gem. § 3 Abs. 2 BauGB wurde ortsüblich bekanntgemacht am _____

Die Öffentlichkeitsbeteiligung gem. § 3 Abs. 2 BauGB erfolgte in der Zeit vom _____ bis einschließlich _____

Der Satzungsbeschluss gem. § 10 Abs. 1 BauGB sowie § 5 HGO i.V.m. § 9 Abs. 4 BauGB und § 91 HBO erfolgte durch die Gemeindevertretung am _____

Die Bekanntmachungen erfolgten im _____

Ausfertigungsvermerk:

Es wird bestätigt, dass der Inhalt dieses Bebauungsplanes mit den hierzu ergangenen Beschlüssen der Gemeindevertretung übereinstimmt und dass die für die Rechtswirksamkeit maßgebenden Verfahrensvorschriften eingehalten worden sind.

Hüttenberg, den _____

Bürgermeister

Rechtskraftvermerk:

Der Bebauungsplan ist durch ortsübliche Bekanntmachung gem. § 10 Abs. 3 BauGB in Kraft getreten am: _____

Hüttenberg, den _____

Bürgermeister

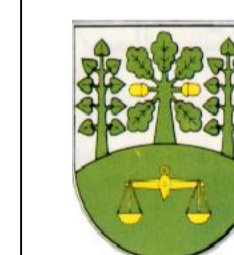

Gemeinde Hüttenberg
 Ortsteil Hüttenberg (Hocheilheim)
 Bebauungsplan Nr. 1.05 "Leihgesterner Weg"
 5. Änderung

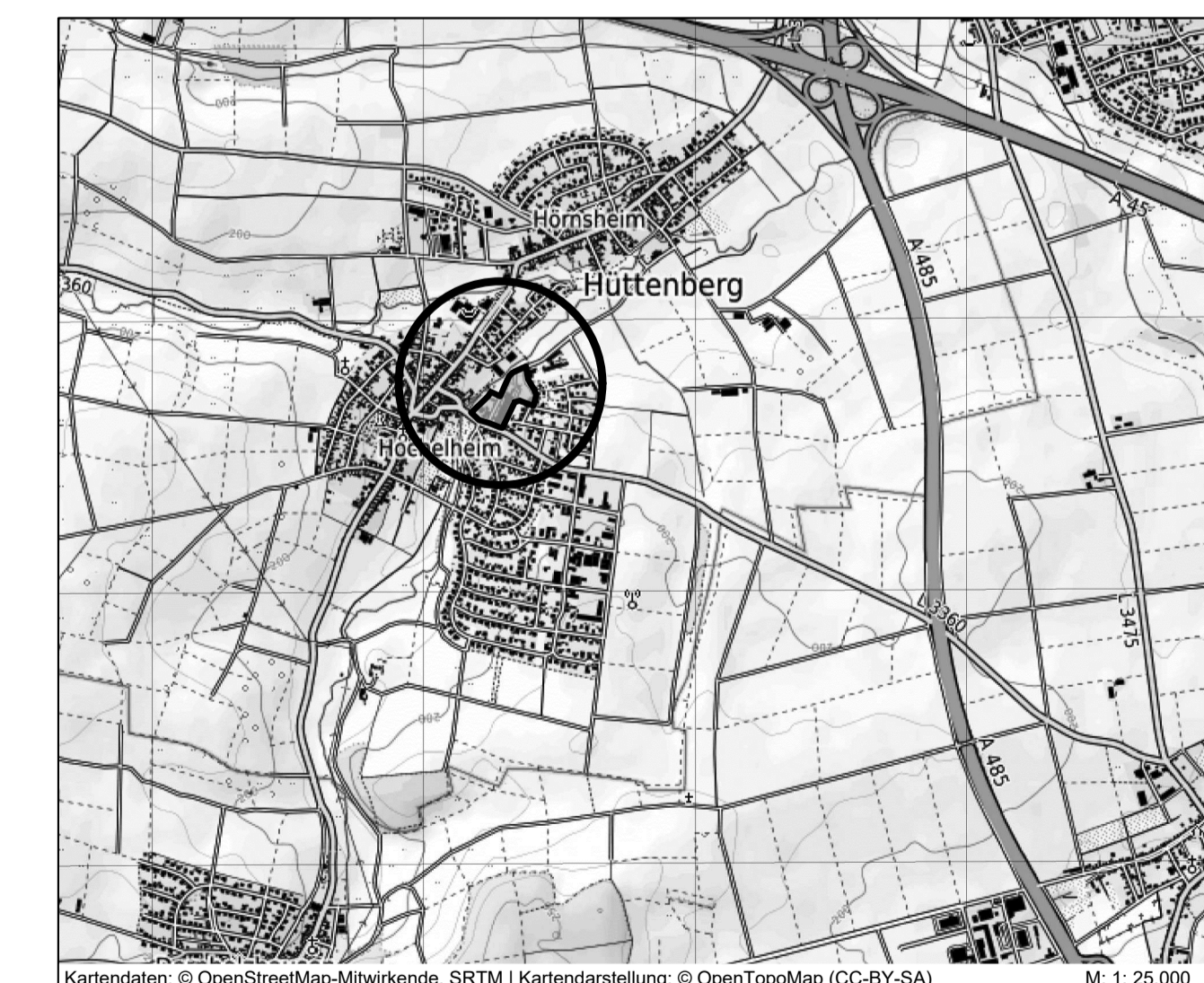

Raumplanung | Stadtplanung | Umweltplanung
 Im Nordpark 1 - 35435 Wetzlar | t. +49 641 98441-22 | f. +49 641 98441-155 | info@fischer-plan.de | www.fischer-plan.de

Entwurf

Stand: 10.04.2019
 17.04.2019
 23.04.2019
 24.01.2020
 10.03.2020
 09.06.2020

Projektleitung: Wolf
 CAD: Beil
 Maßstab: 1:1.000
 Projektnummer: 202719